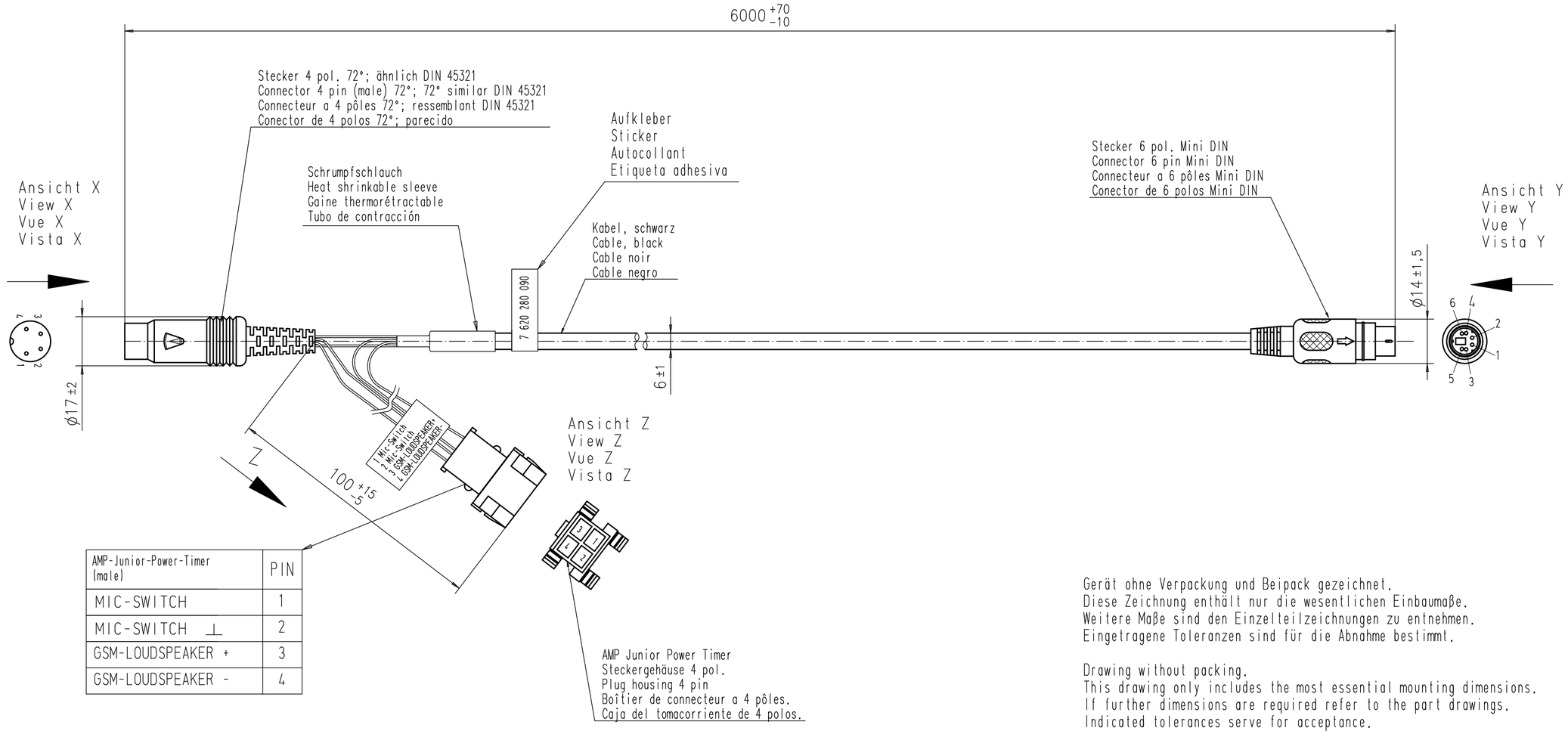

AMP-Junior-Power-Timer (male)	PIN
MIC-SWITCH	1
MIC-SWITCH ⊥	2
GSM-LOUDSPEAKER +	3
GSM-LOUDSPEAKER -	4

Anlieferzustand
state at time of supply
emballage de livraison
estado de suministro

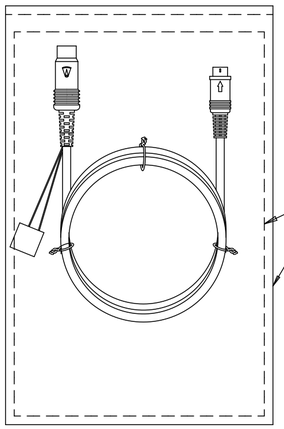

Kabel und Anschlussbild
im Polybeutel verpackt.
Cable and installation diagram
packed in PE-bag.
Câbles et schéma électrique emballés
dans un sachet en polyéthylène.
Cable y diagramma de instalación en bolsa PE.

Gerät ohne Verpackung und Beipack gezeichnet.
Diese Zeichnung enthält nur die wesentlichen Einbaumaße.
Weitere Maße sind den Einzelteilzeichnungen zu entnehmen.
Eingetragene Toleranzen sind für die Abnahme bestimmt.

Drawing without packing.
This drawing only includes the most essential mounting dimensions.
If further dimensions are required refer to the part drawings.
Indicated tolerances serve for acceptance.

Dessin du poste sans emballage.
Ce dessin ne présente que les cotes de montage principales.
Pour d'autres cotes se référer aux dessins detaillés des éléments.
Les tolérances indiquées sont destinées à l'acception.

Equipo dibujado sin embala je.
Este dibujo sólo contiene las dimensiones de montaje esenciales.
Otras dimensiones véanse en los dibujos de detalle.
Tolerancias anotadas previstas para recepción.

Gewicht:
Weight:
Poids:
Peso:
ca. 360g

ISO E

PCB-Transfer-File :
Projekt-Library: BP_Kabel_PPS_7_620_280_090-Microphone-Connectioncable

Measures without indication of tolerance acc. to

CAD Drawing ID

Ind.	Mod.Nr.	Date	Name	Ind.	Mod.Nr.	Date	Name	Ind.	Mod.Nr.	Date	Name	Ind.	Mod.Nr.	Date	Name
3				6				9				12			
2				5				8				11			
1				4				7				10			

Replaces:
Replaced by:

Valid for production

Dwn. 09.02.15 SW
Ckd. Soltau
Ntc.
Dpt. CM-PS/END2

Part name/Part title
MIC CONNECTION CABLE

Material:

First Use
7 620 280 090

BOSCH

Drawing-Nr./Ref.no.
7 620 280 090EA

Scale
1:1
2:1

No. of sheets 01
Sheet no. 01

Weight:
This includes:

Diese technische Unterlage ist ausschliesslich unser Eigentum. Ohne unsere vorherige Zustimmung darf sie weder vervielfaeltigt noch Dritten zugaenglich gemacht werden. Wir behalten uns alle Rechte vor, auch fuer den Fall der Patentierung oder Gebrauchsmustereintragung. -Aenderungen von Massen oder Abweichungen von freigegebenen Mustern nur mit unserer Zustimmung. Robert Bosch Car Multimedia GmbH